



**Bones
festes i
pròsper
2024**

Salou

Programació de Nadal i Reis a Salou 23/24



Ajuntament de Salou
Regidoria de Festes



Índex

Activitats de Comerç	4
Activitats de Nadal	5
Parc de Nadal	13
Cavalcada	16
Carta a Ses Majestats els Reis Mags d'Orient	17
Recorregut de la cavalcada	19

Pessebre amagat

Del 5 de desembre al 5 de gener, si tens entre 3 i 16 anys, pots participar en la gimcana del Pessebre Amagat. Troba 14 figures del pessebre i 6 tions o tiones als aparadors dels establiments participants, i entraràs en el sorteig de 50€ en vals de compra. Sorteig: 09/01/2024.

Fem el vermut a Salou!

Del 12 al 17 de desembre, de 12 a 15 h.
Consulta els establiments adherits al codi QR.



Animació al carrer

Animació infantil pels carrers comercials*

16 i 22 de desembre, de 10.30 a 13.30 h. Els personatges 'Disney' us acompanyaran a descobrir el Nadal de Salou.

21 de desembre, de 10.30 a 13.30 h, viu la màgia de Nadal amb **El Bosc Encantat**.

22 de desembre, de 17 a 20 h, **Pare Noel i ajudants**. Aprofita per entregar la carta!

*Sortida de l'animació des de la Plaça Carrilet i ruta pels carrers comercials.

Tiò de Nadal per a petits i grans

16 de desembre, de 10.30 a 13.30 h, a la plaça del Mercat Municipal.

22 de desembre, de 10.30 a 13.30 h, al Nucli Antic.

Des del 5 de desembre, recull el teu tiquet en els establiments participants per anar a fer cagar el Tió; entrega gratuïta d'un tiquet per a cada nen i nena de 0 a 12 anys. No us ho perdeu, serà divertit!

Gaudiu també de la **decoració d'aparadors, promocions especials** als establiments participants i demaneu els vostres **regals** amb una etiqueta especial!

ACTIVITATS DE NADAL ★

Cant de corals escolars – Nadales



12 i 13 de desembre 📍 Teatre Auditori de Salou ⌚ 15.15 h
Actuació de les corals escolars de Salou. Aforament limitat.

Divendres, 15 de desembre

L'Estel de Nadal al país dels contes



📍 Espai d'Infància Estació del Carrilet ⌚ 17.30 h

A càrrec de **Vivim del Cuentu**. Què passaria si l'Estel de Nadal caigués al país de contes? Com s'ho farà per tornar al cel? No us perdeu aquesta aventura on la caputxeta, la rateta i els 3 porquets intentaràn ajudar aquest ésser màgic. Aforament limitat.

Cantada de nadales

📍 Carrers de Salou ⌚ 18.30 a 20 h

El **Coro Vasco Ama-lur** i la **Coral Eixàrcia** ens oferiran una cantada de Nadales pels carrers del nostre municipi. **Recorregut:** nucli antic, via Roma (porta del Mercat Municipal), cantonada del c. Berenguer de Palou amb Via Augusta, i rotonda de Via Roma, amb c. Barcelona.

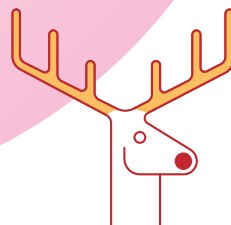
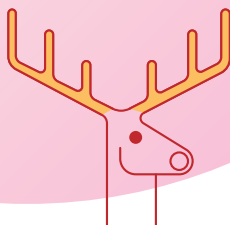
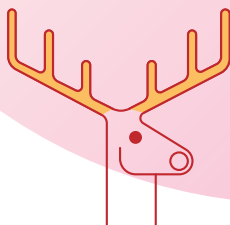

Dissabte, 16 de desembre

VIII Pessebre vivent, obra musical

 **Església Protestant de Salou**  **Passis: 18 h, 19.15 h i 20.30 h**

Novetat de 2023, posada en escena de l'anunciació de l'àngel a Maria amb alguns guions i lletres musicals nous.

Donatiu: 2 €. Imprescindible, inscripció prèvia a <https://arrelsalcel.com/> o a <https://www.iglesiasalou.es/arrels-al-cel>.

Membres de la Federació de Pessebres Vivents de Catalunya. Participants del Pessebre Vivent gegant a Montserrat, al novembre amb 700 actors de tot Catalunya, commemorant 800 anys d'història de pessebres al món.

Concert de Nadal

 **Església Santa Maria del Mar**  **20h**

Actuació de les corals **Coro Vasco Ama-lur** i **Coral Eixàrcia**.

Diumenge, 17 de desembre

Felicítació nadalenca de l'Alcalde i de la Corporació municipal i degustació del tradicional Brou de Nadal

 **Masia Catalana**  **12 h**

Amb el **Cor Duorum de l'EMMS**, dirigit per la professora Mireia Sánchez.

Representació del pessebre vivent

 **Masia Catalana**  **18 h**

A càrrec del **Grup Esplai Salou**.



VIII Pessebre vivent, obra musical

 Església Protestant de Salou  Passis: 18 h, 19.15 h i 20.30 h

Novetat de 2023, posada en escena de l'anunciació de l'àngel a Maria amb alguns guions i lletres musicals nous.

Donatiu: 2 €. Imprescindible, inscripció prèvia a <https://arrelsalcel.com/> o a <https://www.iglesiasalou.es/arrels-al-cel>.

Membres de la Federació de Pessebres Vivents de Catalunya. Participants del Pessebre Vivent gegant a Montserrat, al novembre amb 700 actors de tot Catalunya, commemorant 800 anys d'història de pessebres al món.

Concert de

Joan Dausà,

gira de Nadal

TAS
TEATRE AUDITORI DE SALOU

 Teatre Auditori de Salou  19 h

Preu entrada:

20 € anticipada – 25 € guixeta

Després d'estar present als millors escenaris del país, davant de milers i milers d'espectacles,

Joan Dausà es presenta al Teatre Auditori de Salou en la seva versió més íntima i propera.

Veü, piano i passió.



Dilluns, 18 de desembre



L'amic invisible: préstec a cegues...

desembolica la teva sorpresa!

Propostes de lectures embolicades d'entre les novetats literàries d'aquest 2023 que la Biblioteca us convida a prendre en préstec durant aquestes festes amb sorpresa a l'interior. Activitats per a adults i infants.

Concert de piano i saxos



 Sala Xavier Turull  19.45 h

A càrrec de l'Escola Municipal de Música de Salou.

Dimarts, 19 de desembre

**Concert de Nadal de l'Escola Municipal
de Música de Salou (EMMS)**



 Teatre Auditori de Salou  18 h

Concert de tot l'alumnat, formant part del cor o de la banda de música composta per tots els instruments de l'escola.



Dimecres, 20 de desembre

Inauguració del mural de la reconeguda il·lustradora Pilarín Bayés

 **Biblioteca Pública Municipal de Salou**  **13 h**



Inauguració de l'exposició 'Nadal a la Torre Vella'



 **Torre Vella**  **17 h**

Per aquestes festes de Nadal es podrà veure a la Torre Vella un pessebre de grans dimensions amb figures dibuixades per la il·lustradora **Pilarín Bayés**. L'exposició es podrà visitar del 20 de desembre de 2023 al 13 de gener de 2024, de dilluns a dissabte, de 18 a 20 h (excepte festius).

Audició d'alumnes de l'EMMS

 **Sala Xavier Turull**  **17.30 h**
Conjunt de flautes i percussió.



Bústia Reial

Del 20 de desembre al 5 de gener  **Torre Vella**

Aquest any, els Reis de l'Orient tenen més ganes que mai de lliurar els regals als més petits i petites de casa. Porta la teva carta!

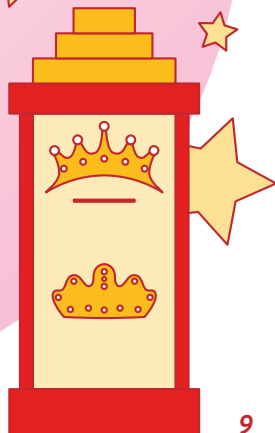

Dijous, 21 de desembre

Escudella de contes i Cagatió



 Biblioteca Pública Municipal de Salou  17.30 h

Escudella de contes al voltant del tió de Nadal i Cagatió per als nous usuaris infantils 2023, a càrrec de la companyia Sensedrama Teatre. Contacontes de Nadal i posterior cagatió de benvinguda per als nous usuaris més petits, fins a 5 anys, que enguany s'han fet el carnet de la Biblioteca.

Activitat **restringida** als nous usuaris, prèvia invitació de la Biblioteca.

Canguratge a l'Espai d'Infància Estació del Carrilet

 El servei estarà obert els dies 21, 22, 27, 28 i 29 de desembre, en horari de 10 a 13 h i de 17 a 20 h. I els dissabtes, 23 i 30 de desembre, en horari de 9.30 a 13.30 h.

Aquest any les famílies podreu gaudir de l'espai de canguratge a l'Espai d'Infància Estació del Carrilet, perquè trobar una estona de respir i conciliar és important. Consulteu el funcionament i condicions al QR.

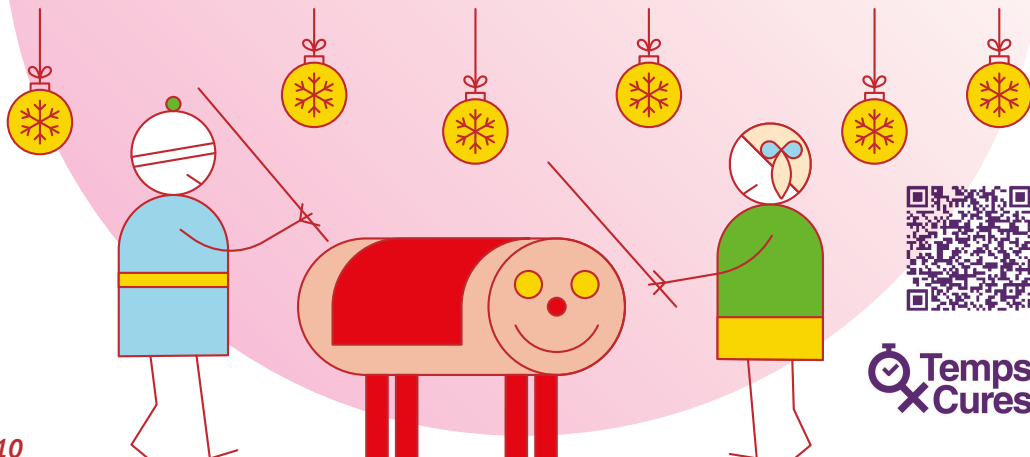

 Temps Cures

Divendres, 22 de desembre

Un paratge màgic

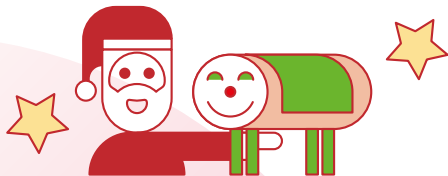

Del 22 al 25 de desembre  **Masia Catalana**

Vine a gaudir del paratge més especial, qui podràs conèixer? Potser el tió? Potser el Pare Noel? Entrada lliure i per ordre d'arribada. Aforament i existències limitades.

Les cues per accedir a la Masia Catalana tancaran 30 minuts abans de l'hora de finalització de l'activitat.



22 de desembre, de 16 a 20 h / 23 de desembre, de 10 a 13 h i de 16 a 20 h
24 de desembre, de 10 a 13 h i de 16 a 19 h / 25 de desembre, de 10 a 13 h

Joc lliure

Del 22 de desembre al 5 de gener al matí  **Espai d'Infància Estació del Carrilet**

L'espai obrirà cada dia no festiu de 10 a 13h i de 17 a 20h.

Tardeu nadalenc

 **Masia Tous**  **17 h**



Concert de l'**Strawberry Band** i **Acapella Academy**, i moltes sorpreses més.

Dissabte, 23 de desembre

La dansa a Nadal

 **Teatre Auditori de Salou**  **18 h**

Amb la col·laboració de les escoles de dansa de Salou. Aforament limitat.



Actuació dels Atabaladors de Salou i del Pepot

 **Sortida des de la plaça de la Pau**  **18 h**

Música i animació per diversos carrers del municipi. Amb la participació de l'**Associació Cultural Tresmall**.

Dilluns, 25 de desembre

Representació del pessebre vivent

 Masia Catalana  18 h A càrrec del Grup Esplai Salou.

Dimecres, 27 de desembre

Vine i participa al concurs de la bola dels desitjos

Del 27 de desembre al 4 de gener  Espai d'Infància Estació del Carrilet

 De dilluns a divendres no festius, de 10 a 13 h i de 17 a 20 h

El dia 5 de gener, al matí, farem el sorteig d'un obsequi entre als participants.



Cuentos de la edad de oro

 Espai d'Infància Estació del Carrilet  18 h

A càrrec de l'Associación de Cubanos de Catalunya 2013; José Martí.

Per a nens/es. Aforament limitat.

Vestim els Reis Mags de conte

Del 27 de desembre al 4 de gener  Biblioteca Pública Municipal de Salou

Tria el teu rei i recull cada dia les peces per vestir-lo amb el teu préstec de llibres de Nadal i Reis.



La Masia Tous obre per Nadal!

27, 28, 29 de desembre i 2, 3 i 4 de gener  Masia Tous

 De 10 a 13 h i de 17 a 20 h i el dia 5 de gener, de 10 a 13 h

Espai destinat a joves a partir de 12 anys.

Segueix-nos a les nostres xarxes! @joventutsalou



PARC DE NADAL – ESPAI XIC'S

Del 27/12 al 5/1  Pavelló Salou Centre  De 10 a 13 h i de 16 a 20 h

El dia 1 de gener, durant tot el dia, el parc romandrà tancat, i els dies 31 de desembre i 5 de gener a la tarda, el parc romandrà tancat.

Atraccions de fira, inflables, tallers, música, aventura, esport...

Tot el que t'esperes perquè el Nadal sigui genial!



Cada dia, a les 18 h, veniu a cantar les cançons de les mascotes del Club Xic's! El Rocky, la Confetina i el Pirata Dragut ens ensenyaran a ballar les seves cançons.

Els dies 27, 29, 30 de desembre i 3 de gener, a les 19 h, actuacions de les escoles de dansa de Salou.

El dia 28 de desembre i el dia 2 de gener al matí, Matins Sense Soroll al Parc de Nadal per acollir infants amb trastorn de l'espectre autista (TEA) i altres necessitats especials, com ara la hipersensibilitat auditiva.

Dies 3 i 4 de gener, de 18 a 19 h, visites del **Patge Reial**.

El dia 3 de gener serà el **Dia Solidari**. Si el nen/a porta dos quilograms de menjar se li donarà l'entrada al Parc de Nadal Espai Xic'S gratuïta.

Els dies 31 de desembre i el dia 5 de gener l'entrada del Parc de Nadal serà gratuïta, doncs el parc només obre al matí. L'aforament del parc és limitat.

El preu de les entrades:

1 dia: 7€ anticipada / 8€ guixeta - 1 dia Club Xic'S: 4 € anticipada / 5 € guixeta

Abonament per a tots els dies: 24 € anticipat / 25 € guixeta

Abonament per a tots els dies, Club Xic'S: 19 € anticipat / 20 € guixeta



Ajuntament de Salou
Regidoria d'Infància

Venda anticipada, inici el 18 de desembre, a <https://www.salou.koobin.cat>

**Només han de tenir entrades els infants a partir de 3 fins als 12 anys. Els adults acompanyants no paguen.*

Dijous, 28 de desembre

Centre Ruso 'Kolobok'



 **Espai d'Infància Estació del Carrilet**  **18 h**

A càrrec de l'Associació Centro de Lengua y Cultura Rusa Dostoievski, per a nens/es de 3-6 anys.

Divendres, 29 de desembre

Parc Jove



29 de desembre i 3 de gener  **Pavelló de Salou Centre**  **De 20.30 a 22.30 h**

Per a joves a partir de 12 anys. Preu: 3€ i amb carnet jove de la Masia Tous: 2€. Les entrades es podran adquirir a la guixeta del parc, que obrirà a partir de les 20 h.

Dissabte, 30 de desembre



Jean Pera, 'Tot l'any pot ser Nadal'

 **Teatre Auditori de Salou**  **22 h**
Preu entrada: 18 € anticipada – 20€ guixeta

El reputat artista torna a un dels seus escenaris predilectes, el Teatre Auditori de Salou.



Diumenge, 31 de desembre

Festa Cap d'Any Salou 2024

 **Pavelló de Salou Centre**  **Obertura de portes a les 00.30 h**

Entrada 5 €, la recaptació es destinarà a una entitat benèfica. Aforament limitat.

Dilluns, 1 de gener

Representació del pessebre vivent

 Masia Catalana  18 h

A càrrec del Grup Esplai Salou.



Dimarts, 2 de gener

Patges Reials

Els dies 2, 3 i 4 de gener  Torre Vella  De 17 a 20 h

Us esperen uns ajudants de Ses Majestats els Reis de l'Orient d'allò més divertits i simpàtics, que amenitzaran el lliurament de les cartes plenes de desitjos!

Dimecres, 3 de gener

Embolica bonic! Taller de 'wrapping'

 Biblioteca Pública Municipal de Salou  11 h

Porta el llibre que vols regalar i t'ensenyarem a embolcar-lo de manera original i vistosa, perquè quedi més bonic i sigui un regal per sí mateix. Activitat per a adults. Places limitades per ordre d'inscripció.



Dijous, 4 de gener

Concert de la JONC



 Teatre Auditori de Salou  19 h

Preu entrada: 5€ - Entrada gratuïta per a l'alumnat de l'EMMS.

Una cita excepcional que s'ha convertit en un clàssic de Nadal salouenc.

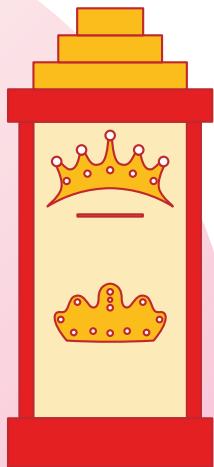
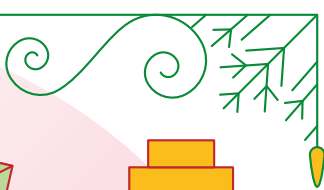

Divendres, 5 de gener

Arribada de SS.MM. els Reis Mags d'Orient

- 🕒 **18 h** Arribada al Port de Salou.
- 🕒 **19 h** Lliurament de la clau de la ciutat per part de l'Alcalde a SS.MM. els Reis Mags d'Orient.
- 🕒 **19.30 h** Inici de la cavalcada de SS.MM. els Reis Mags.
Veure el recorregut a la pàgina 19
- 📍 **Recorregut:** Des de l'Espigó del Moll, carrer Barcelona, Via Roma, carrer Ciutat de Reus, carrer Comissió de Festes, carrer Carles Roig i arribada a la Torre Vella.

Seguidament, a la Torre Vella

Lliurament dels regals que han portat els reis

Si voleu que els Reis Mags d'Orient us entreguin el regal a la Torre Vella, més informació a la Regidoria de Festes de l'Ajuntament de Salou, i al telèfon 977 30 92 15.

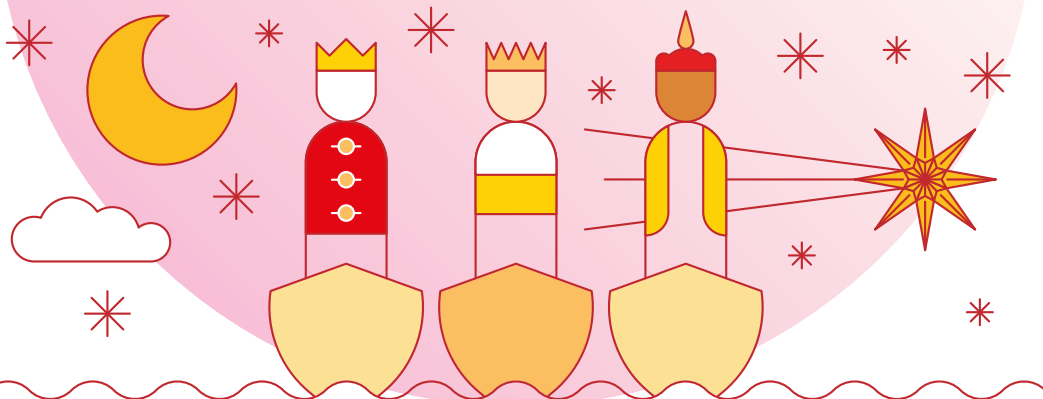

Talla la carta per aquesta línia



Edat _____
Nom _____
T'has portat molt bé?



CARTA
CERTIFICADA

Ajuntament de Salou
Regidoria de Festes



*Carta als
Reis Mags
d'Orient*



Estimats Reis



Handwriting practice area consisting of ten horizontal dashed green lines for writing.

Signat, a Salou, el dia



Talla la carta per aquesta línia



Salou és Nadal, llum i color



Ajuntament de Salou
Regidoria de Festes
Àrea de Serveis Culturals
Regidoria d'Infància
Regidoria de Joventut
Àrea de Dinamització Econòmica

www.salou.cat

Segueix-nos!

977 309 215



/ajsalou



@ajsalou